Situace

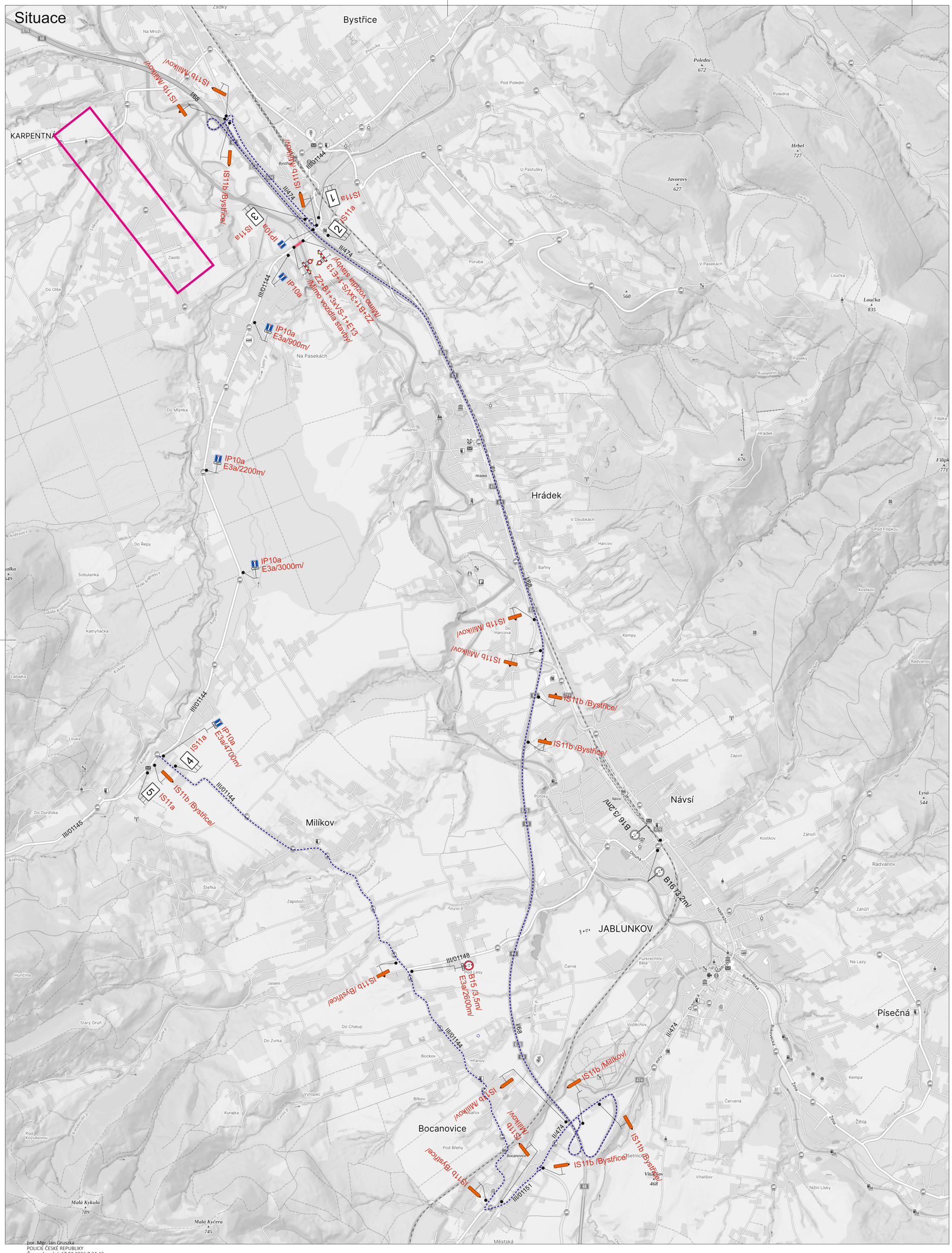

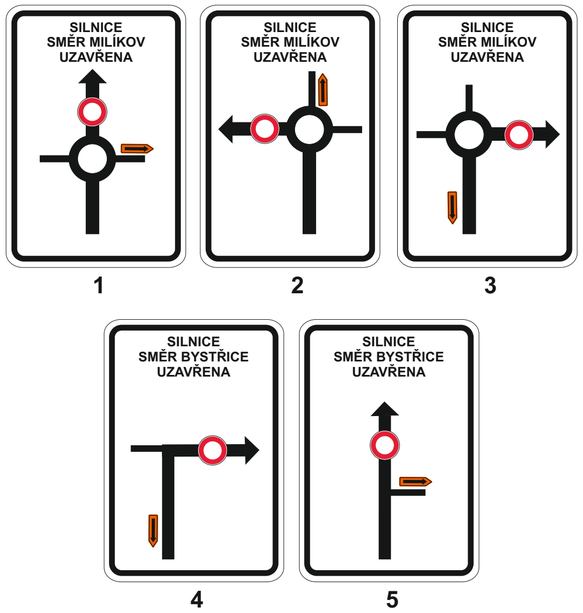

por. Mgr. Ján Gruszka
POLICIE ČESKÉ REPUBLIKY
Čas podepsání: 17.02.2026 7:34:42

Legenda:

- B16 Trvalé dopravní značení
- B1 Přechodné dopravní značení
- Uzavřený úsek
- Objízdná trasa

Trvalé dopravní značení, které bude v rozporu s přechodným dopravním značením, bude dočasně zneplatněno.

S

Vypracoval: Bc. Martin Bodlák	Datum: 9.2.2026	SEKNE SEKNE, spol. s r.o. Hamerská 12, 772 00 Olomouc DIČ: CZ62363701 tel./fax: 585 311 867
Název akce: Silnice III/01144 - rekonstrukce mostu ev. č. 01144-4 přes řeku Olši v obci Bystřice		
Název objektu: Přechodné dopravní značení	Formát: 6xA4	Č. výkresu: 1 / Č. soupravy:
Příloha: Úsek 8		